

Arquitectura	
Rubén Hernández Fontana	C-00000
Irina Angulo Luna	C-00000

Arquitecto Responsable:
Devaki Pratt Van der Linde

firma autorizada:

Colaboradores:
Leopoldo Recio
María del Pilar Nuñez

Modelos Bim:
Rubén Hernández Fontana
María del Pilar Nuñez
Leopoldo Recio

Modelos de trabajo y Maquetismo:
Scarlet Zimmermann
Rubén Hernández Fontana

Documentación:
Irina Angulo / Scarlet Zimmermann

Consultores
IMESA Contratistas Eléctricos
Sistema de Aire Acondicionado
Robinson Henriquez C-11827

Geotécnica y Sondeos Srl
Estudios Geotécnicos y de Suelos

BOG Ingeniería
Diseño de Estructuras
Fernando González C-7688

firma autorizada

Heaven Construction
Diseño Eléctrico y Mecánico
Ing. Luis Romero

C-9495

firma autorizada

Taveras Ingeniería & Servicios Srl
Oficina Hidrosanitaria y de Drenaje Pluvial
Ing. Rabel Montero

C-32427

firma autorizada

Ingeniería de Protección (Inprotec)
Controles de Acceso y CCTV

No.	Fecha	Notas
A	2/6/20	Este plano sustituye todos los anteriores

Propietario

**Oficinas Institucionales
Minerd**

Ministerio de Educación de
la República Dominicana
Av. Bolívar, Esq. Calle La
Vega, Gascue

Firma Autorizada

Planta de Colocación iluminación RGB Segundo Nivel

ANOTACIONES:
Anotaciones 1
Anotaciones 2
201631-Mod-Publicación vvv

ESCALA:	HOJA:	329
1:100	A1.64	de
		333

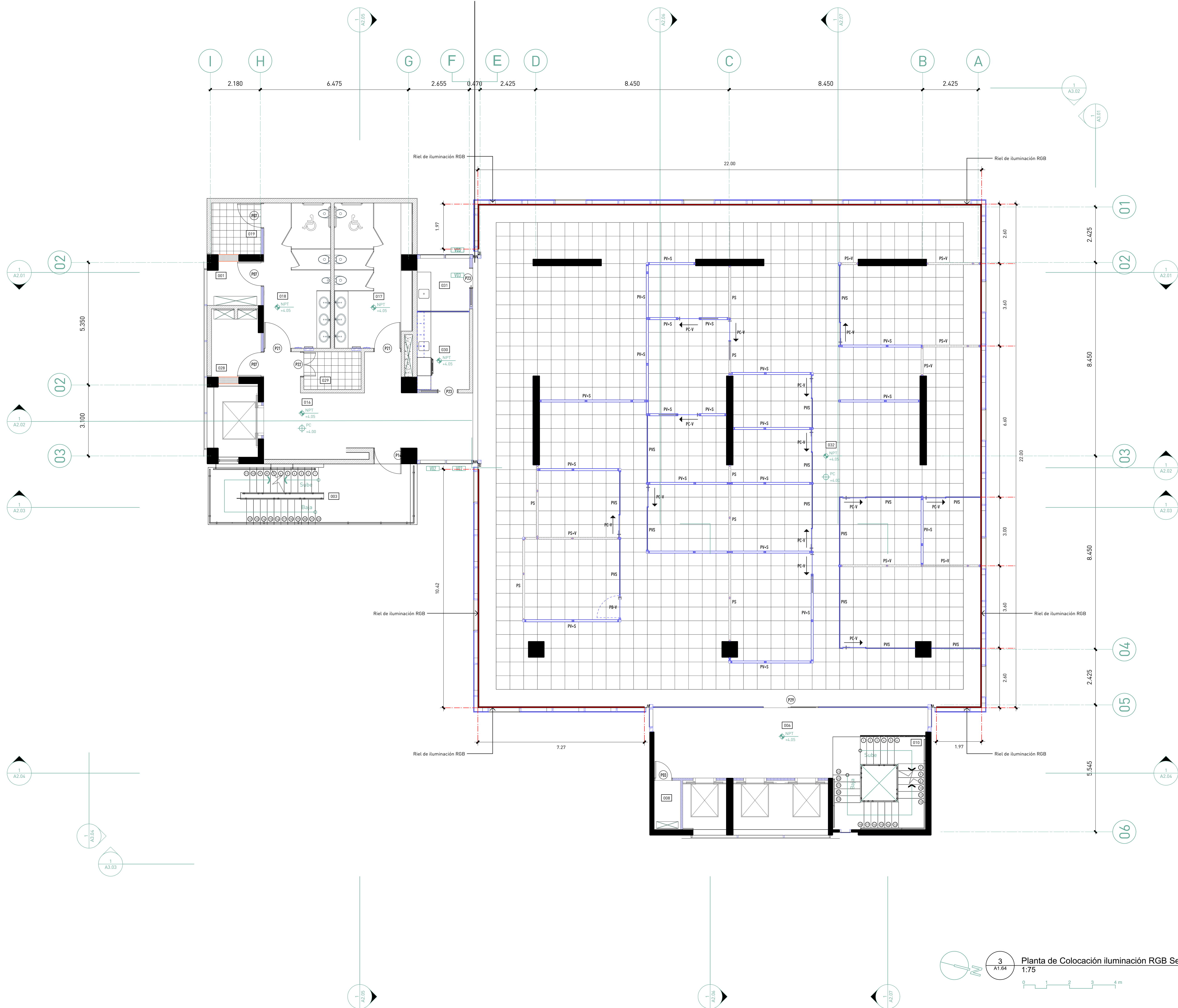

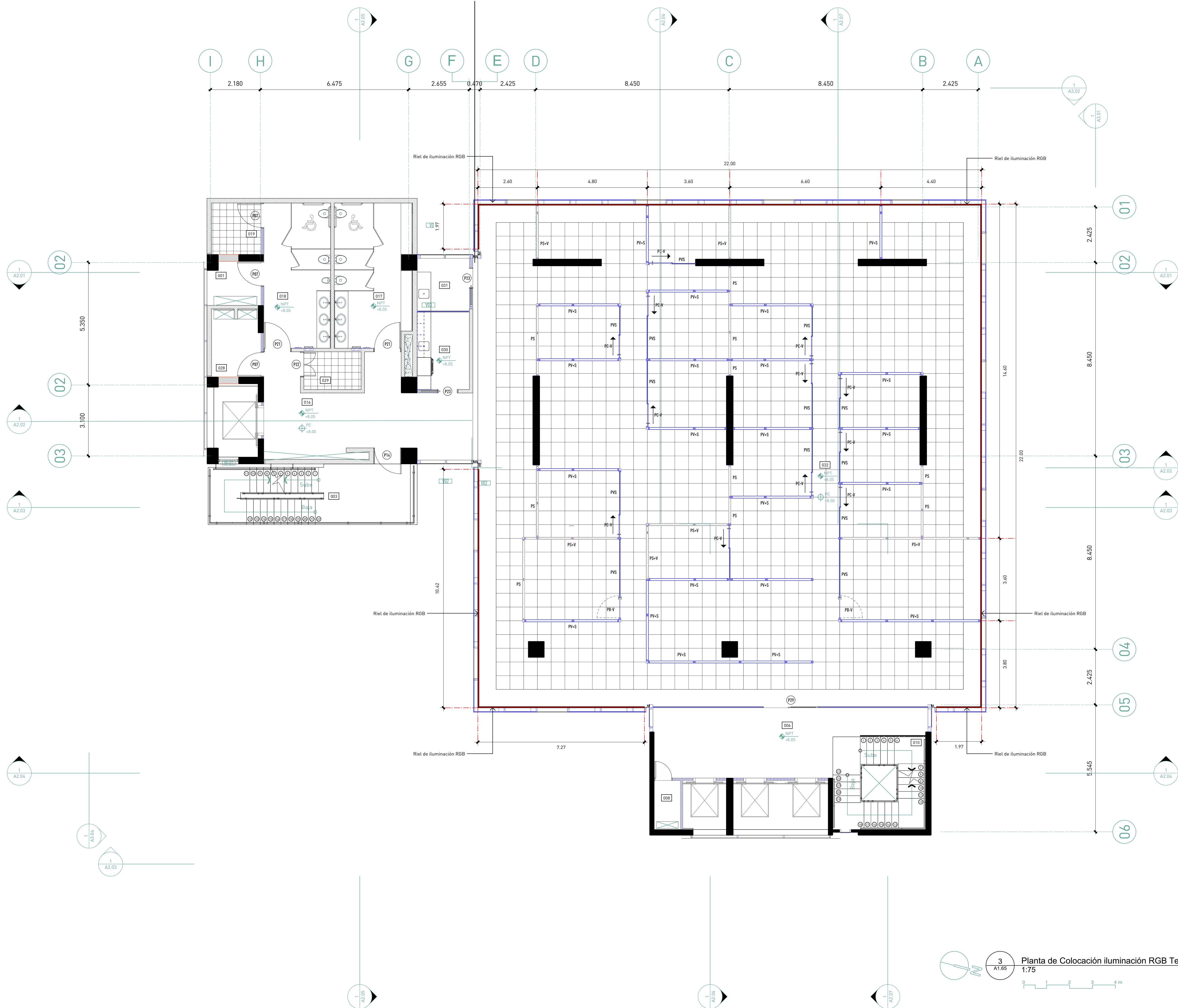
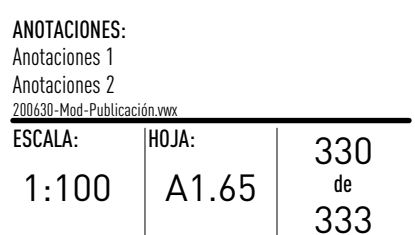

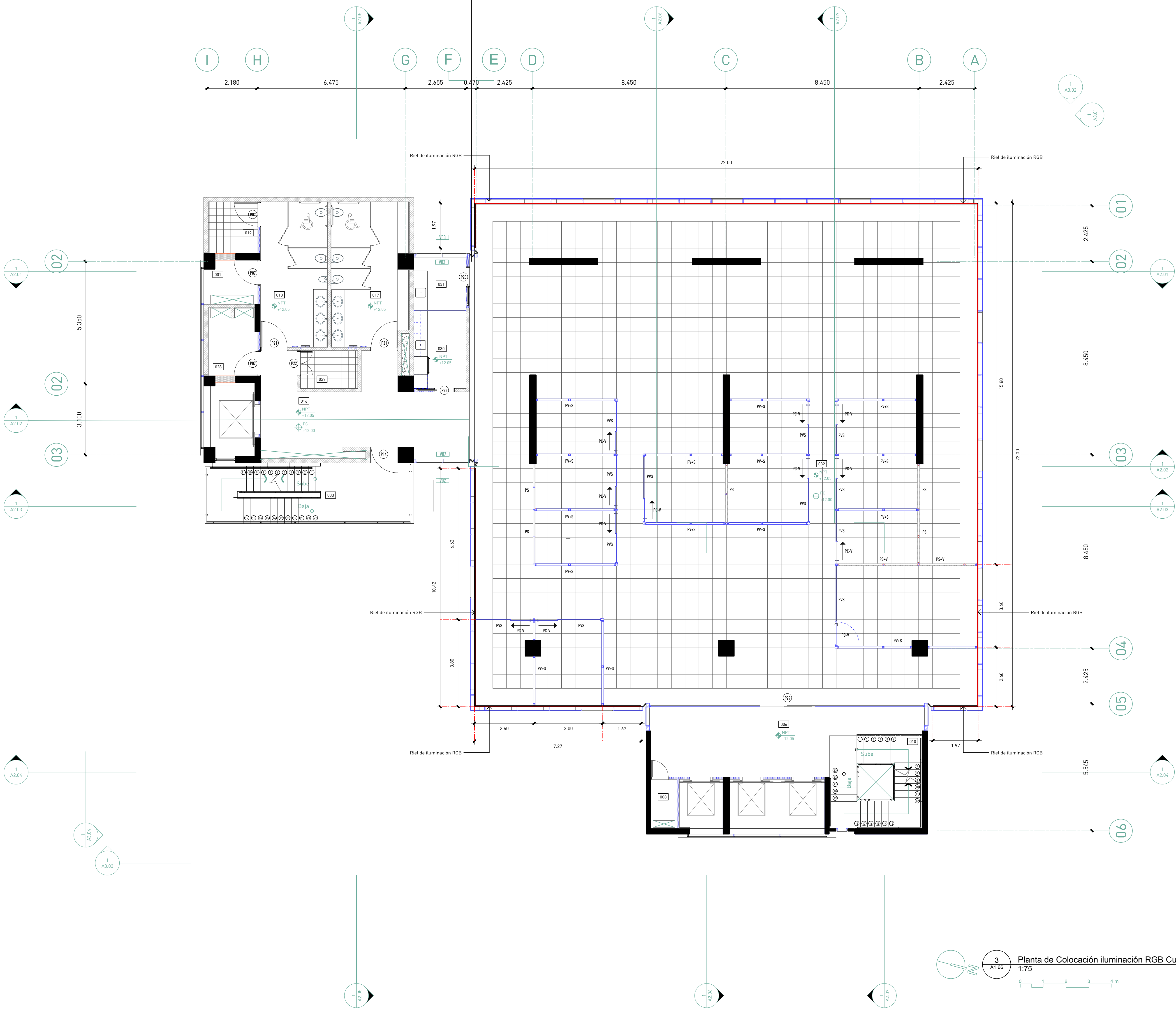

3
A1.66
Planta de Colocación iluminación RGB Cuarto Nivel
1:75
0 1 2 3 4 m



GOBIERNO DE LA REPÚBLICA DOMINICANA
EDUCACIÓN

estudio caribe
C/ Armando Oscar Pacheco #135.
Urb. Fernández, DM, Santo Domingo, Rep. Dom.
T. 809.567.4364
www.estudiocaribe.net

Arquitectura
Rubén Hernández Fontana C-00000
Irina Angulo Luna C-00000

Arquitecta Responsable:
Desale Pratt Van der Linde C-18623

Arquitecta:
Desale Pratt Van der Linde C-18623

Colaboradores:
Leopoldo Recio
María del Pilar Nuñez

Modelos BIM:
Rubén Hernández Fontana
María del Pilar Nuñez
Leopoldo Recio

Modelos de trabajo y Maquetismo:
Scarlett Zimmermann
Rubén Hernández Fontana

Documentación:
Irina Angulo / Scarlett Zimmermann

Consultores
IMESA Contratistas Eléctricos
Sistema de Auto-Monitoreo
Robinson Hernández C-11827

Geotécnica y Sondeos Srl
Consultoría y Asesoría
Ing. Rafael Pérez Pérez C-9754

B0G Ingeniería
Diseño de Estructuras
Fernando González C-7688

Heaven Construction
Diseño Eléctrico y Mecánico
Ing. Luis Romero C-9495

Taveras Ingeniería & Servicios Srl
Diseño de Estructuras y Maquetismo
Ing. Rabel Montero C-32427

Ingeniería de Protección (Inprotec)
Control de Acceso y CCTV

Publicaciones

No.	Fecha	Notas
A	21/6/20	Este plano sustituye todos los anteriores

Propietario
Oficinas Institucionales Minerd
Ministerio de Educación de la República Dominicana
Av. Bolívar, Esq. Calle La Vega, Gascue

Planta de Colocación iluminación RGB Cuarto Nivel

ANOTACIONES:
Anotaciones 1
Anotaciones 2
2023/06/20

ESCALA:
1:100

HOJA:
A1.66

331 de 333

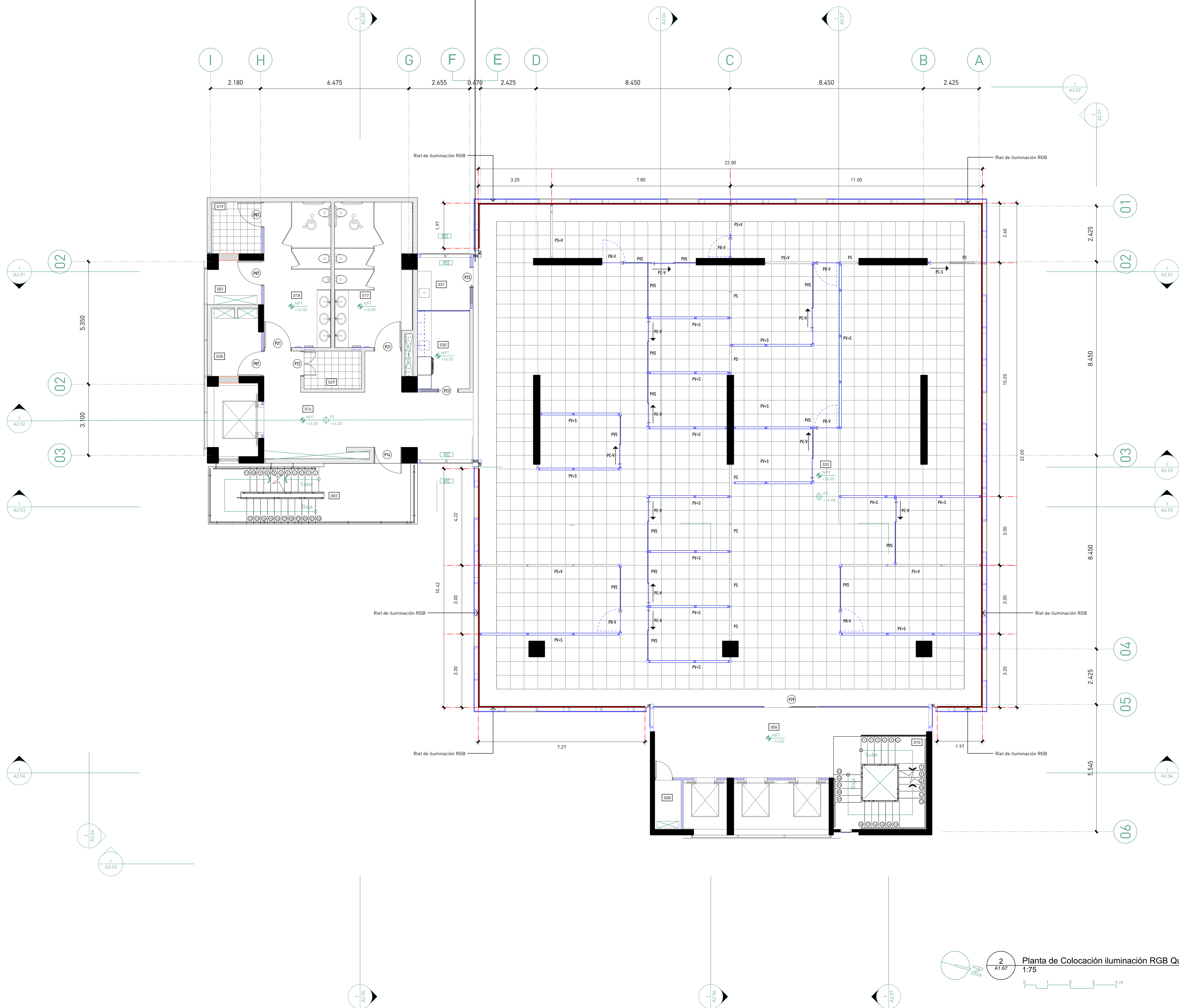

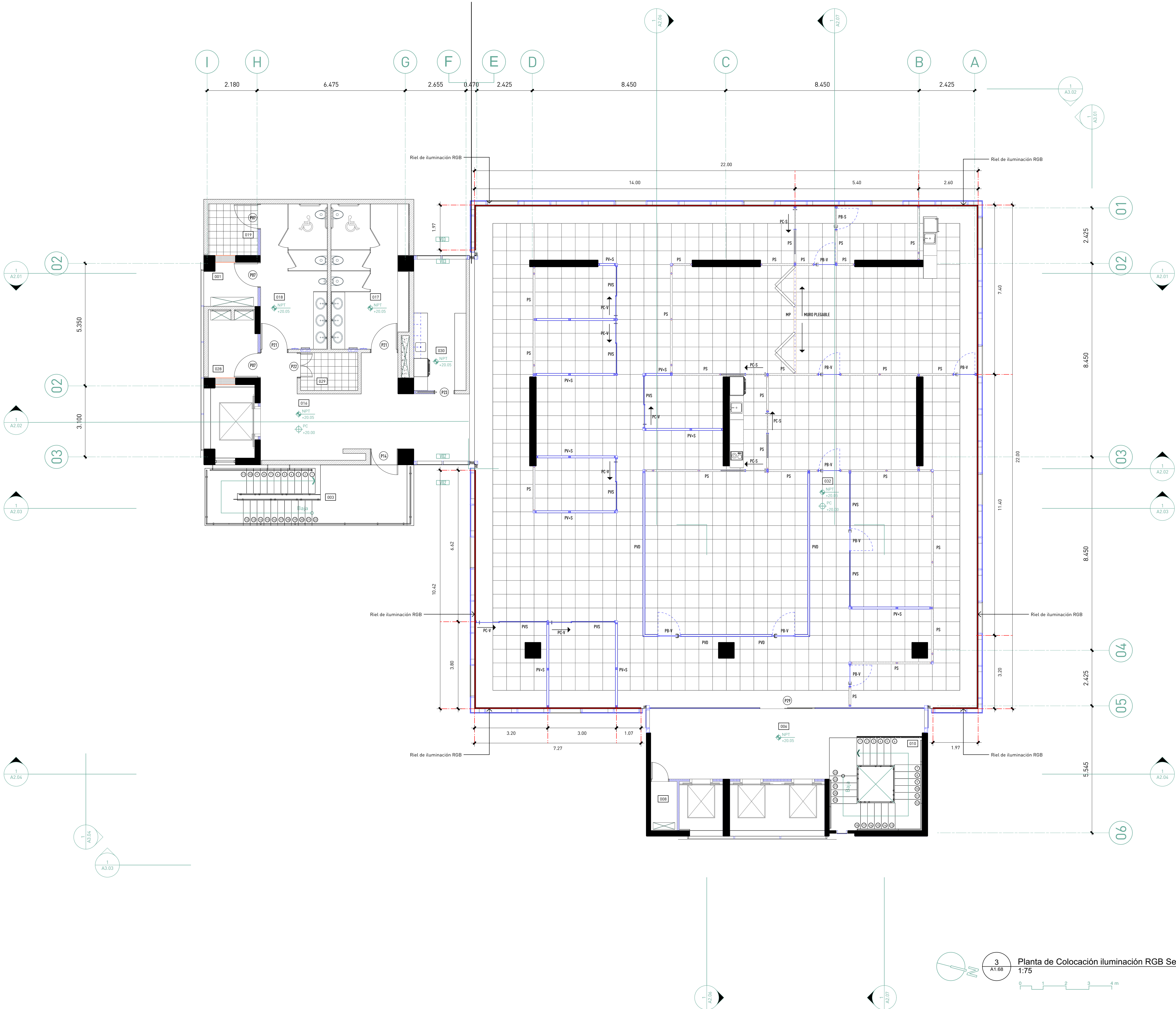

3
A1.68
Planta de Colocación iluminación RGB Sexto Nivel
1:75
0 1 2 3 4 m



GOBIERNO DE LA REPÚBLICA DOMINICANA
EDUCACIÓN

estudio caribe

C/ Armando Oscar Pacheco #135
Urb. Fernández, DM, Santo Domingo, Rep. Dom.
T. 809 567 4364
www.estudiocaribe.net

Arquitectura
Rubén Hernández Fontana C-00000
Irina Angulo Luna C-00000

Arquitecto Responsable:
Desale Pratt Van der Linde C-18623

firma autorizada:

Colaboradores:
Leopoldo Recio
María del Pilar Nuñez

Modelos BIM:
Rubén Hernández Fontana
María del Pilar Nuñez
Leopoldo Recio

Modelos de trabajo y Maquetismo:
Scarlett Zimmermann
Rubén Hernández Fontana

Documentación:
Irina Angulo / Scarlett Zimmermann

Consultores
IMESA Contratistas Eléctricos
Sistema de Aseo Institucional
Robinson Hernández C-11827

Geotécnica y Sondeos Srl
Estudio Geotécnico y Sondeos
Ing. Rafael Pérez Pérez C-9754

B0G Ingeniería
Diseño de Estructuras
Fernando González C-7688

firma autorizada

Heaven Construction
Diseño Eléctrico y Mecánico
Ing. Luis Romero C-9495

firma autorizada

Taveras Ingeniería & Servicios Srl
Diseño de Instalaciones y Control de Calidad
Ing. Rabet Montero C-32427

firma autorizada

Ingeniería de Protección (Inprotec)
Control de Acceso y CCTV

Publicaciones

No.	Fecha	Notas
A	2/6/20	Este plano sustituye todos los anteriores

Propietario

Oficinas Institucionales Minerd

Ministerio de Educación de la República Dominicana
Av.Bolívar, Esq. Calle La Vega, Gascue

firma Autorizada

Planta de Colocación iluminación RGB Sexto Nivel

ANOTACIONES:
Anotaciones 1
Anotaciones 2
2023/06/06 Publicación

ESCALA:
1:100

HOJA:
A1.68

333
de
333